

# Problemen Bier

## Bier te warm

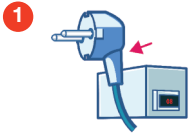

Controleer stekker van koeler



Controleer thermostaat van koeler



Controleer roerwerkmotor

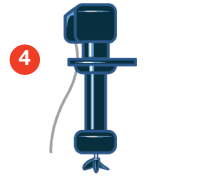

Controleer circulatiepomp

## Geen bier uit tank

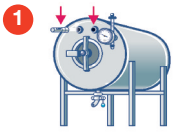

Check of de tank leeg is.

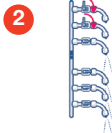

Controleer of de tankbierklep openstaat. Controleer of de kogelkranen op de verdeler openstaan

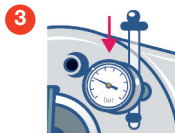

Controleer luchtcompressor

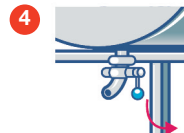

Check de druk op de tank van de luchtcompressor

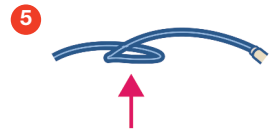

Check of er geen knik in bierleiding zit

## Geen bier uit tapkraan

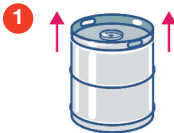

Check of het fust leeg is

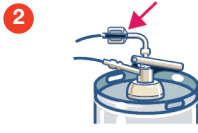

Check of de kogelkraan voor het bier op de tapkop openstaat

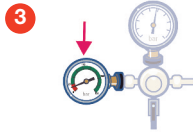

Check of de koolzuurfles leeg is

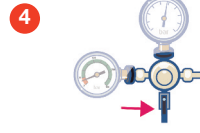

Check of de kogelkraan van de koolzuur open staat

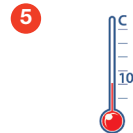

Controleer tapdruk, vuistregel opslagtemperatuur/10



Check of geen knik in de bierleiding zit

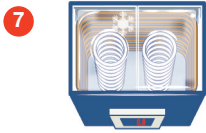

Controleer of de koeler/bierspiraal niet bevroren is

## Te veel schuim

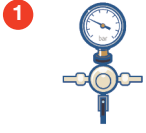

Check of er een te hoge koolzuurdruk is



Controleer de temperatuur van de drank conform adviestemperatuur



Controleer of de glazen niet te warm zijn, spoel deze indien nodig met koud water voor

## Te weinig schuim



Controleer biertemperatuur



Controleer glazen op vetheid

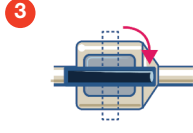

Controleer kogelkranen van de koolzuurtoevoer



Controleer koolzuurdruk

## Troebel bier

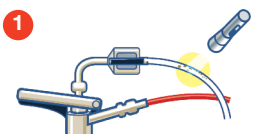

Check leiding op verontreinigingen



Check datum fust

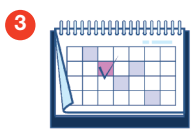

Check hoe lang fust is aangesloten